

Sophie Bourdin, Paysagiste D.P.L.G.



Sophie Bourdin

26, rue du Colonel Dumont

38000 Grenoble

tel : 06 73 45 05 18

sophie.bourdin@marc-givry-architecte.org

49ans

- 1961** Naissance à Enghien les Bains.
- 1989** Diplômée de l'Ecole Nationale Supérieure des Arts décoratifs.
- 1995** Diplômée de l'Ecole Nationale Supérieure du Paysage de Versailles.

Expérience professionnelle

- 1989/91** Directrice artistique à l'Agence Style marque.
- 1995** Rejoint l'Atelier 15 Patrick Bertrand .
- 1995/09** **dirige la partie paysage de l'atelier15 en collaboration avec P. Bertrand**
- 2009** **membre de la commission départementale de la Nature, des Paysages et des sites (Val d'Oise)**
- 2010** **installation à Grenoble en profession libérale**

Eau et milieux naturels, espaces publics



aménagement d'un parc inondable à Sarcelles



aménagement des berges de l'Oise à Compiègne



réouverture du Petit Rosne à Sarcelles



aménagement d'un plan d'eau à Deuil la Barre



aménagement de la Bièvre à Paris

Paysage

Aménagement du parc de l'Hôtel Seigneurial à Asnières sur Oise

Maître d'ouvrage : Commune d'Asnières sur Oise (95) / études 2010 .

Aménagement du lotissement du Haut Mettemont à St Leu d'Esserent (60)

Maître d'ouvrage : FLINT immobilier (95) / études 2010 réalisation 2011

Aménagement de l'avenue B. Hirsch à Cergy Pontoise

Maître d'ouvrage : Communauté d'Agglomération de Cergy Pontoise (95) / réalisation 2009/2010 .

Aménagement des espaces publics en coeur d'ilôt F. Léger à Argenteuil

Maître d'ouvrage : SEMAVO (95) / réalisation 2008/2009 .

Aménagement d'un parc d'activités communautaire - ZAC des Portes du Vexin- à Ennery (95).

Démarche HQE .

Maître d'ouvrage : SEMAVO (95) / réalisation 2009

Aménagement de la rue de Flore et d'un square à Eragny sur Oise

Maître d'ouvrage : Communauté d'Agglomération de Cergy Pontoise (95) / réalisation 2008/2009 .

Aménagement des abords du cimetière de Baillon à Asnières sur Oise

Maître d'ouvrage : Commune d'Asnières sur Oise réalisation 2008/2009 .

Aménagement de la rive droite de l'Oise à Compiègne

Maître d'ouvrage : Agglomération de la Région de Compiègne (ARC) 2007 .

Concours sur l'aménagement du boulevard de la Plage à Fort Mahon

Maître d'ouvrage : Commune de Fort Mahon

Etude d'aménagement de la place de l'Eglise, du parc de l'Hôtel Seigneurial et du cimetière de Baillon à Asnières sur Oise (95) .

Maître d'ouvrage : Commune d'Asnières sur Oise réalisation 2008/2009

Aménagement du nouveau cimetière et du parking de la Viosne à Santeuil (95)

Maître d'ouvrage : Ville de Santeuil (95) / réalisation 2006.

Aménagement d'un parc d'activités communautaire à Marines (95).

Démarche HQE .

Maître d'ouvrage : SEMAVO (95) / réalisation 2006

Réaménagement du jardin de l'Eglise St Saturnin à Champigny sur Marne

Maîtrise d'ouvrage : commune de Champigny sur Marne (94) / études 2005.

Aménagement du Parc Salvi à Taverny (95).

Maître d'ouvrage : Commune de Taverny / réalisation 2005 .

Aménagement d'un plan d'eau à Deuil-la-Barre (95).

Maître d'ouvrage : SIARE / 2004.

Aménagement du parc inondable de la Plaine de Chauffour à Sarcelles (95)

Maître d'ouvrage : SIAH des vallées du Croult et du Petit Rosne / 2004.

Réouverture du Petit Rosne à Sarcelles (95) .

Maître d'ouvrage : SIAH des vallées du Croult et du Petit Rosne / 2004.

Etude pour la renaissance de la Bièvre à Paris.

Maître d'ouvrage : Ville de Paris / études 2004.

Concours pour le réaménagement du pôle de la gare d'Arnoville-lès-Gonesse (95), avec JM L'Anton paysagiste

Maître d'ouvrage : Communauté d'agglomération Val de France / 2003.

Réaménagement du Parc des trois Collines à Fosses (95).

Maître d'ouvrage : Commune de Fosses 2003/2004.

Etude pour l'aménagement d'un parc inondable : le Parc des Sources à Roissy en Brie, avec PROLOG Ingénierie.

Maître d'ouvrage : SIAAM de Pontault Combault (77).

Bassins de retenue d'Ezanville : un parc entre ville et campagne

Maître d'ouvrage : SIAH des vallées du Croult et du Petit Rosne. études 1999.



aménagement de la ZAC les portes du Vexin à Ennery

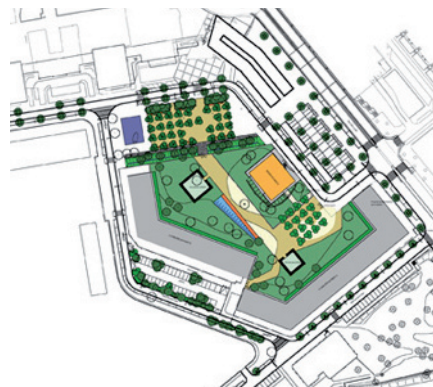

aménagement du coeur d'ilôt F. Léger à Argenteuil



Traversée du village à Santeuil



parc Salvi à Taverny

Urbanisme et Environnement

AEU et étude de définition, de conception et d'aménagement d'un écoquartier aux Perruchets sur la commune d'Auvers sur Oise

Maître d'ouvrage : Ville d'Auvers sur Oise / études 2010.

étude pré opérationnelle OPAH du quartier du Ponceau à Cergy en vue de sa transformation en éco quartier

Maître d'ouvrage : Ville de Cergy / étude 2009.

étude urbaine et paysagère du Bd de l'Oise à Cergy Pontoise, avec ALTERMODAL

Maître d'ouvrage : Communauté d'Agglomération de Cergy Pontoise / études 2007/2008.

Etude de faisabilité urbaine, architecturale et environnementale à Hénin Carvin (62).

avec Des Abris et des Hommes et Fabien Gantois architecte

Maître d'ouvrage : Communauté d'Agglomération de Hénin Carvin / En cours d'études.

Définition des zones de stationnement des bateaux sur les berges de Seine à Boulogne Billancourt.

Maître d'ouvrage : Ville de Boulogne Billancourt étude 2007.

Etude urbaine et environnementale pour l'aménagement du secteur de la Demi-Lieue à Osny (95).

Maître d'ouvrage : Communauté d'Agglomération de Cergy Pontoise / études 2006/2008.

Concours pour le réaménagement de la Porte d'Ivry (94), avec JM L'Anton paysagiste

Maître d'ouvrage : Département du Val de Marne / 2006

Analyse environnementale sur l'urbanisme à Limonest, avec CEDDAET et TRIVALOR.

Maître d'ouvrage : Communauté Urbaine de Lyon (69).

Analyse environnementale sur l'urbanisme à Seyssins, avec CEDDAET et TRIVALOR.

Maître d'ouvrage : Commune de Seyssins

Aménagement d'un parc d'Activités communautaire à Ennery – marché d'étude pour la mise en œuvre d'une démarche

de développement durable - avec SET Environnement, Alter Développement
Maître d'ouvrage : Communauté de communes de la Vallée du Sausseron, SEMAVO Maître d'ouvrage Délégué.

Aménagement des marais du Gouy et de la Flèche – volet paysager de l'étude d'impact sur l'environnement

Maître d'ouvrage : SIABY étude 2005

Etude d'aménagement du quartier de la Sous-Préfecture à Sarcelles.

Maître d'ouvrage : Communauté d'Agglomération Val de France étude 2002/2003

Etude de recomposition urbaine et de déplacement : ZAC des bords de Marne à Champigny.

Maître d'ouvrage : Ville de Champigny étude 2001

Extension d'une zone d'activités à Angy

Maître d'ouvrage : Ville d'Angy et SEMOISE étude 1997

Requalification du centre ville de Pontoise

Maître d'ouvrage : Ville de Pontoise étude 1996

Chartes paysagères et Schémas Directeurs

Schéma Directeur du Milieu Naturel des Vallées du Croult et du Petit Rosne (volet paysage – élaboration d'une trame verte)

Maître d'ouvrage : SIAH des vallées du Croult et du Petit Rosne / 2003/2004.

Chartes paysagères communales ou pluri communales pour le PNR du Vexin Français

Maître d'ouvrage : PNR du Vexin Français / études 2008.

Schéma général de déplacement-vélos du district d'Amiens

Maître d'ouvrage : district du Grand Amiens étude 1996/1997

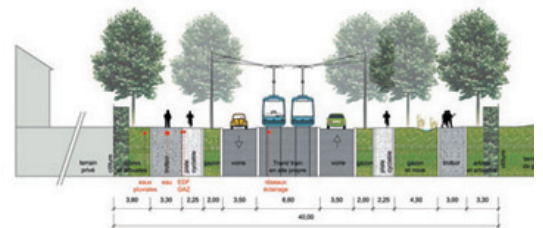

Etude urbaine et paysagère du Bd de l'Oise à Cergy Pontoise

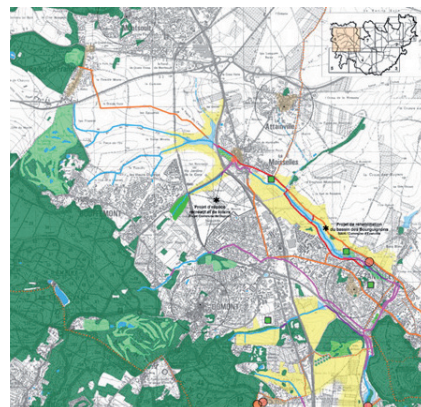

Schéma Directeur des Vallées du Croult et du Petit Rosne

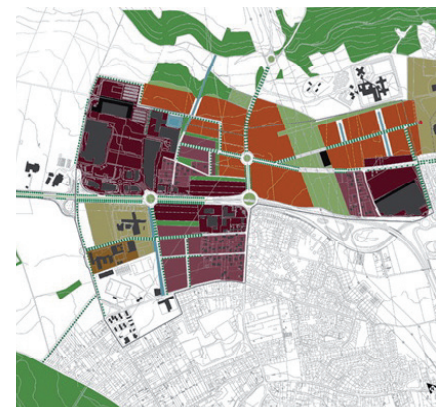

Etude urbaine et environnementale aménagement de la Demi-Lieue à Osny